Archived:Configurando o Carbide.c++ para utilizar Qt para Symbian

Aquivado: Este artigo foi arquivado, pois o conteúdo não é mais considerado relevante para se criar soluções comerciais atuais. Se você achar que este artigo ainda é importante, inclua o template {{ForArchiveReview|*escreva a sua justificativa*}}.

Carbide.c++ é obsoleto, tendo sido substituído pelo Qt SDK.

Introdução

Carbide.c++ 2.0 não identifica automaticamente a instalação do Qt para isso será necessário informar onde o Qt está instalado. Este artigo irá ensinar como isto pode ser feito.

Pré-requisitos

- Baixe e instale a versão atual do Qt segundo as instruções Qt (Portuguese).
- Carbide.c++ 2.0 ou mais novo

Configuração

1) Adicione os binários do Qt ao Carbide.c++ em:

```
Carbide.c++ preferences: Window > Preferences > Qt > Add...
```

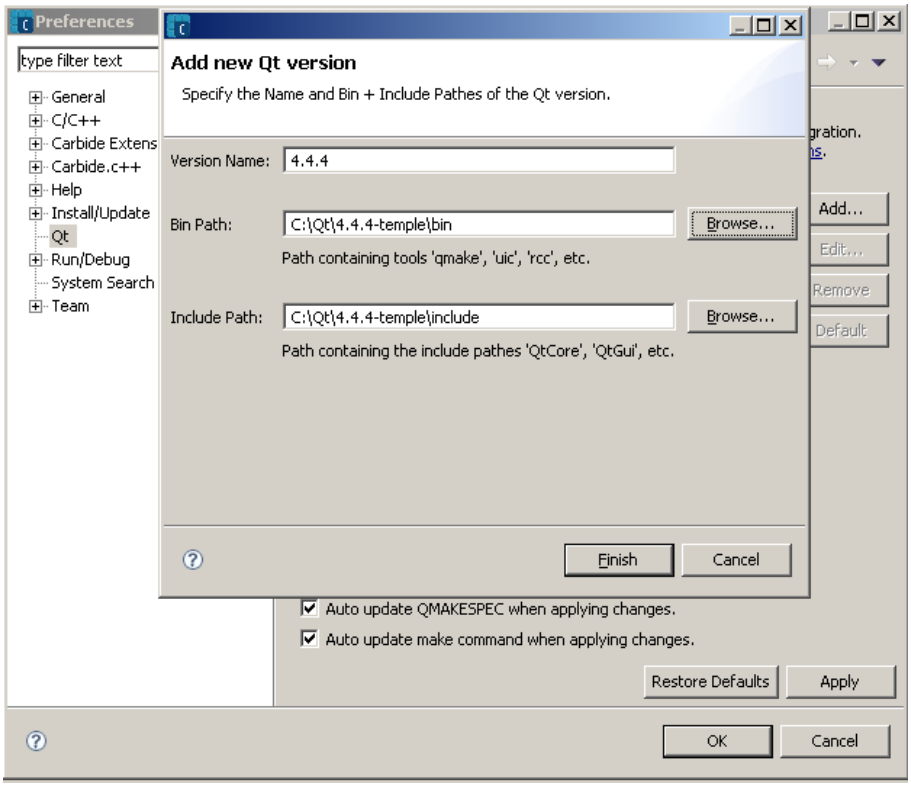

Iniciando um novo Projeto Qt

Iniciando um novo projeto Qt

Inicialize o Carbide IDE e clique em File -> New -> Qt Project

(C) Copyright Nokia 2013. All rights reserved.

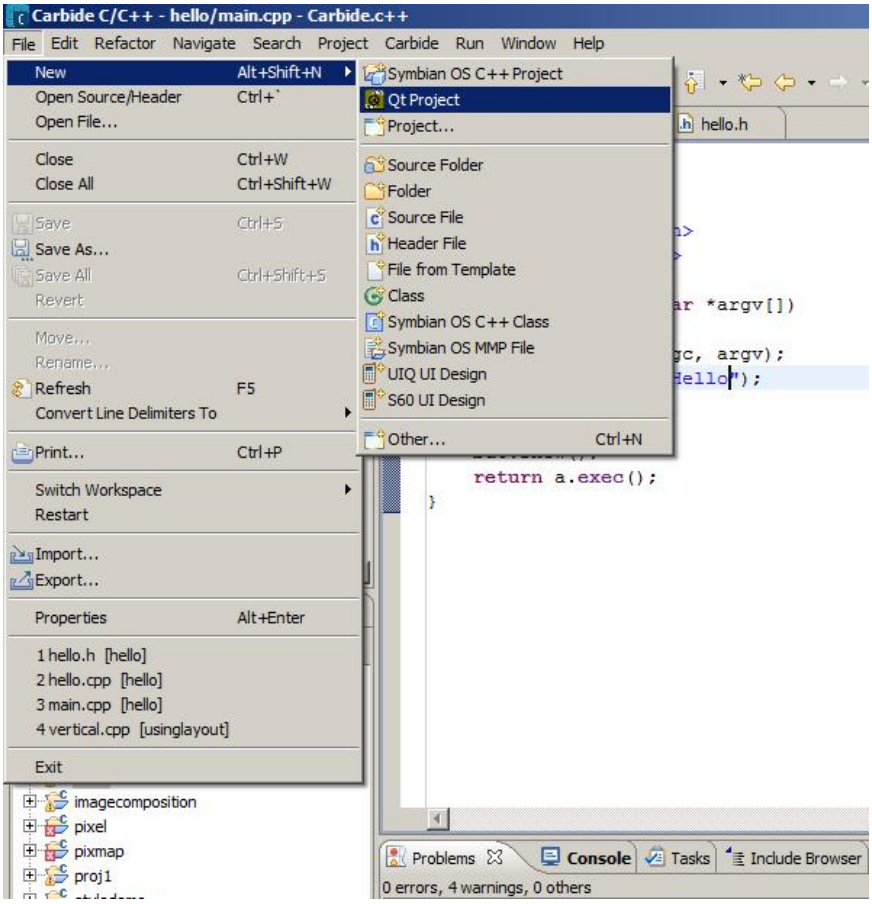

Selecionando um template

Após escolher criar um novo projeto para Qt serão apresentados alguns templates. Selecione Qt Gui Widget:

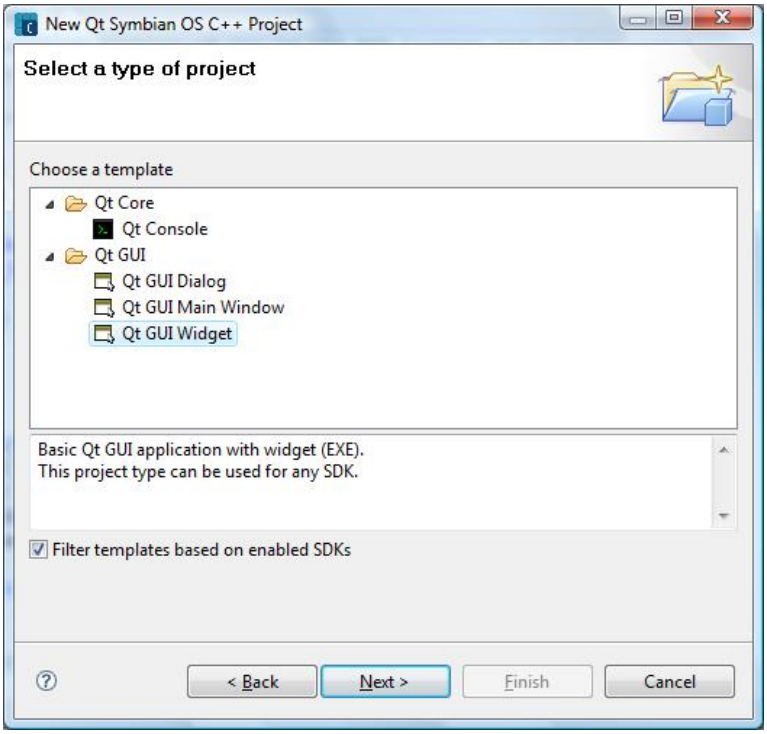

Definir o nome do projeto

Escreva o nome do projeto e clique em Next

(C) Copyright Nokia 2013. All rights reserved.

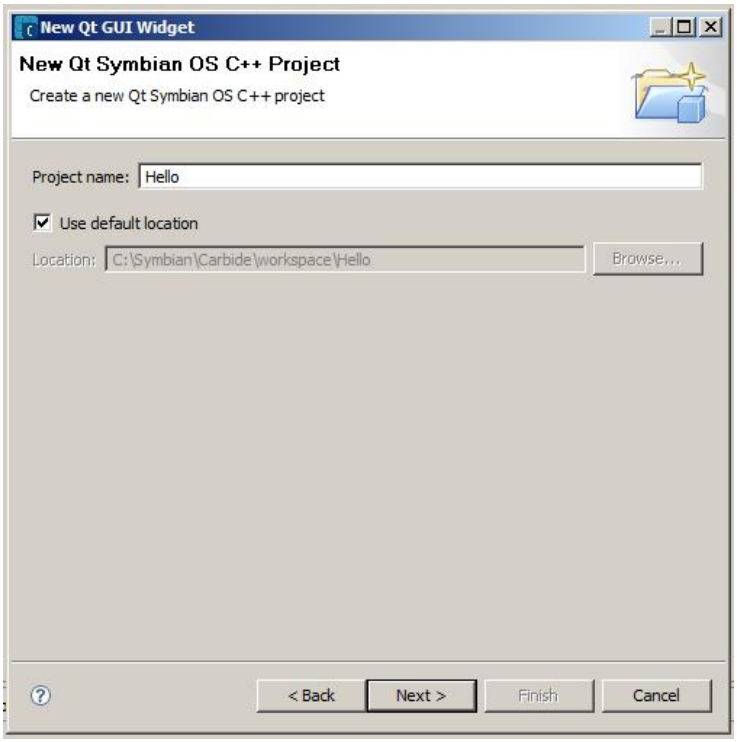

Escolha do SDK da S60

Escolha o SDK para S60 para que o projeto seja criado

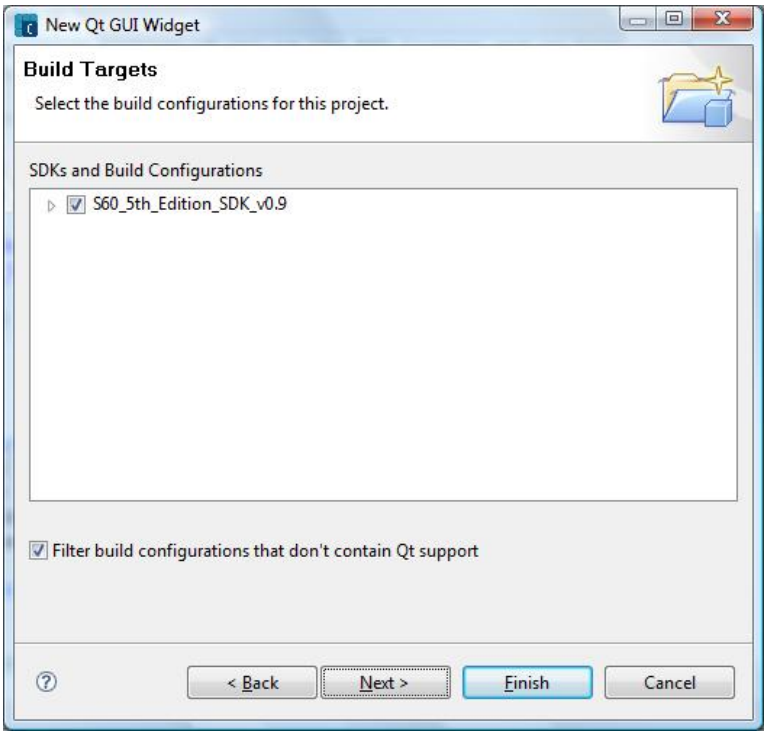

Escolha dos módulos Qt

Selecione quais módulos do Qt sua aplicação utilizará.

 (C) Copyright Nokia 2013. All rights reserved.

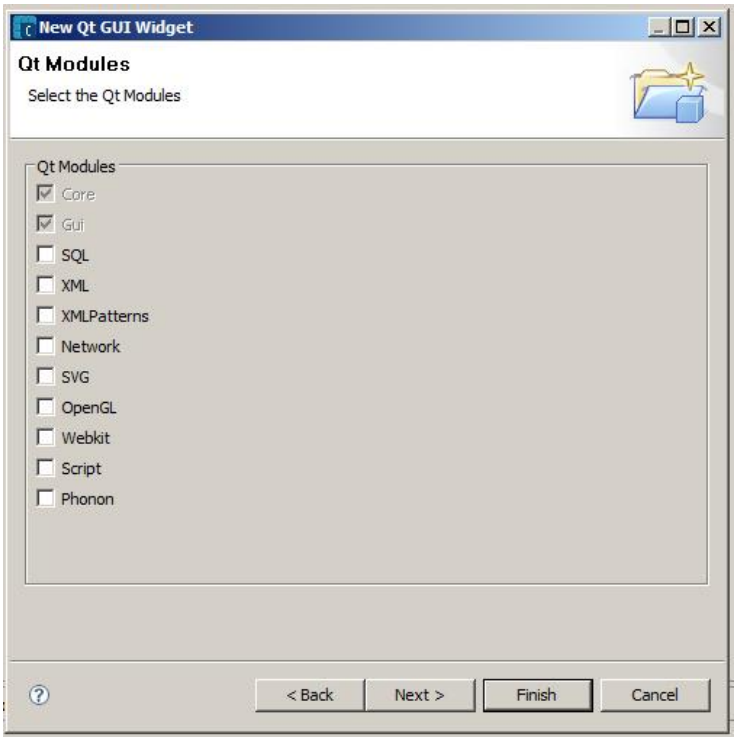

Escolha do nome da apliação

No campo Class name escreva o nome da aplicação

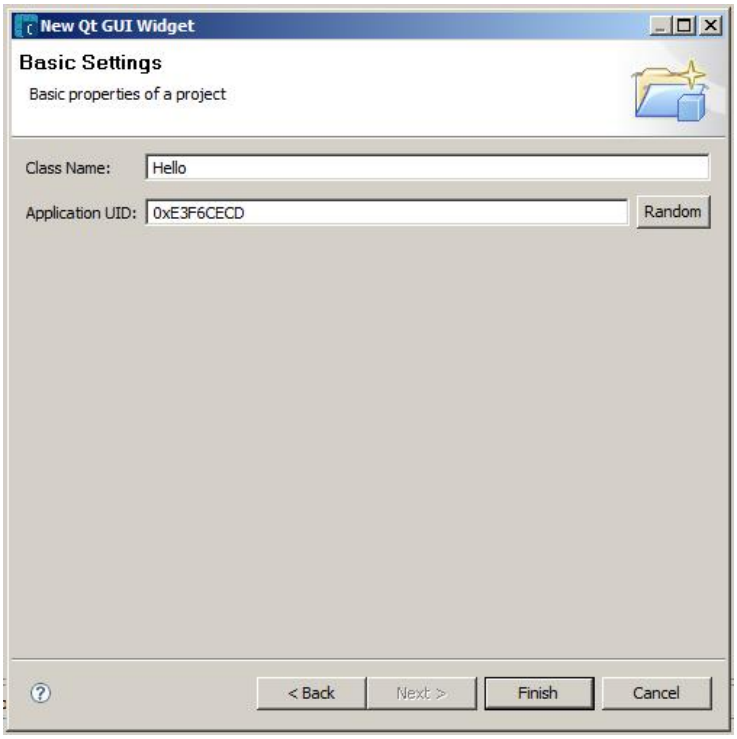

Perceba que alguns arquivos foram criados automaticamente:

 (C) Copyright Nokia 2013. All rights reserved.

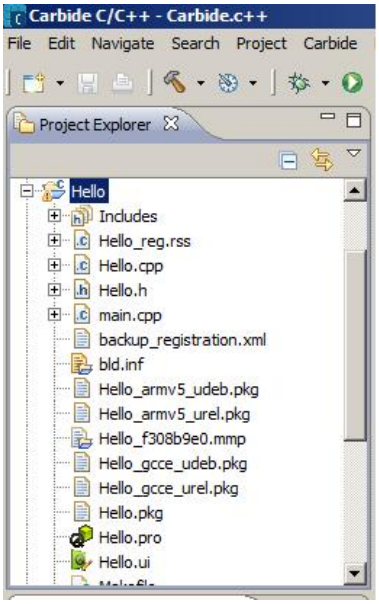

Após estes passos seu projeto estará pronto para ser usado.

(C) Copyright Nokia 2013. All rights reserved.

(C) Copyright Nokia 2013. All rights reserved.